

Pendaftaran melalui Sistem SPMP (idaftar dan ikoko)

<http://spmp.pmu.edu.my/>

Selamat Datang :

No.KP :

Katalaluan / No. Pend :

Login Pengguna

Makluman: Pelajar adalah diminta untuk menggunakan No.KP dan No.Pendaftaran untuk login ke portal ini. Bagi para pensyarah/staf, sila gunakan no.kpb dan katalaluan masing-masing. Sebarang masalah, sila majukan kepada administrator

Masukkan No. K.P dan Kata Laluan dengan betul, sekiranya anda menghadapi masalah "Login", sila berhubung dengan Penasihat Akademik masing-masing atau Unit Teknologi Maklumat (UTM)

1

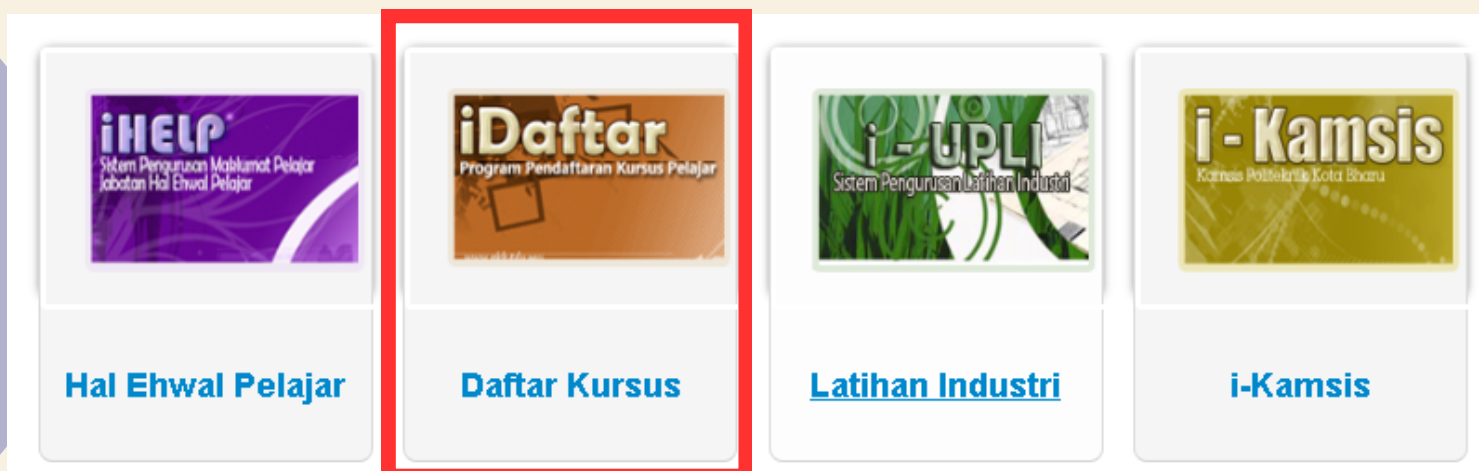

Mendaftar kursus di **i-daftar** berdasarkan senarai kursus yang ditawarkan.

2

<input type="checkbox"/>	MPU24021 - KELAB (Pra Syarat MPU24011)	1.0
<input checked="" type="checkbox"/>	MPU24051 - SUKAN 2	1.0
<input type="checkbox"/>	MPU24261 - PISPA 2	1.0
<input type="checkbox"/>	MPU24761 - PENGAKAP KELANA 2 (Pra Syarat MPU24661)	1.0
<input type="checkbox"/>	MPU24801 - PANDU PUTERI 2	1.0

Rujuk senarai kursus-kursus Kokurikulum yang ditawarkan untuk setiap program di ms. 2

:: Sila Jumpa AJK Pendaftaran Kursus Jabatan Jika bermasalah dengan Pendaftaran ::

Selepas memilih jenis Kursus Kokurikulum yang dikehendaki, tekan **Lapor Diri dan Daftar Kursus.**

Lapor Diri dan Daftar Kursus

Tatacara Pendaftaran Kursus Kokurikulum

3

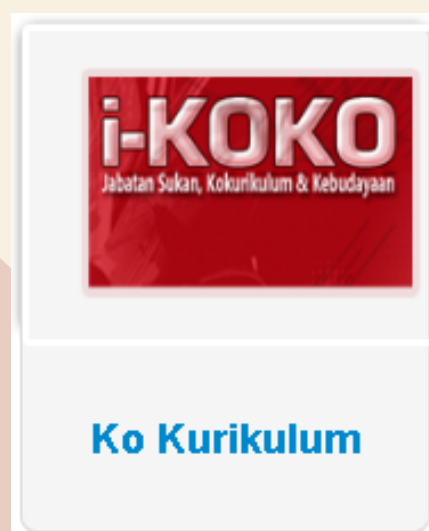

Pendaftaran Pelajar

- Pendaftaran Kursus Kokurikulum



PENDAFTARAN KURSUS KOKURIKULUM PELAJAR
Opsyen Pendaftaran Kursus

Sila Masukkan Nombor Pendaftaran Pelajar.

No. Pendaftaran : Teruskan

Masukkan No Pendaftaran dan tekan teruskan

PENDAFTARAN KURSUS KOKURIKULUM PELAJAR
Opsyen Pendaftaran Kursus

Sila Pilih Sesi & Kursus Kokurikulum.

No. Pendaftaran :

Sesi Pendaftaran : 1 : 2024/2025

Kursus Kokurikulum : MPU24051 SUKAN 2 Teruskan

Isikan semua maklumat dan pastikan kod kursus yang diisi adalah seperti di idaftar dan tekan teruskan.

5

PENDAFTARAN KURSUS SUKAN 1 SESI 1 : 2024/2025

MAKLUMAT PELAJAR SEMASA

NAMA PELAJAR : [REDACTED]

NO. KP : [REDACTED]

NO PENDAFTARAN : [REDACTED]

KELAS SEMASA / JABATAN : [REDACTED]

SESI	SEMESTER	I-DAFTAR	I-KOKO	NAMA KURSUS	STATUS
2 : 2023/2024	S1	MPU24031	MPU24031	Badminton	LULUS
1 : 2024/2025	S2	MPU24051	TIDAK DAFTAR	AKTIF	

SILA PILIH KURSUS UNTUK DIDAFTARKAN

Kursus : MPU24051 SUKAN 2 (BADMINTON)

PERHATIAN: Pelajar diwajibkan memilih saiz baju dan Platun sebelum klik butang 'Simpan'. Jika tidak pendaftaran anda tidak akan berjaya.

Saiz Baju : Sila Pilih

Kumpulan : Sila Pilih Simpan

Sila isikan semua maklumat (jenis kursus kokurikulum, size baju, kumpulan) dan klik simpan

Pendaftaran anda selesai apabila anda berstatus **AKTIF** dengan kedua-dua pendaftaran di i-daftar dan i-koko menunjukkan kod dan kursus yang **SAMA**.

KURSUS-KURSUS KOKURIKULUM YANG DITAWARKAN SESI I: 2024/2025 SEMESTER 2

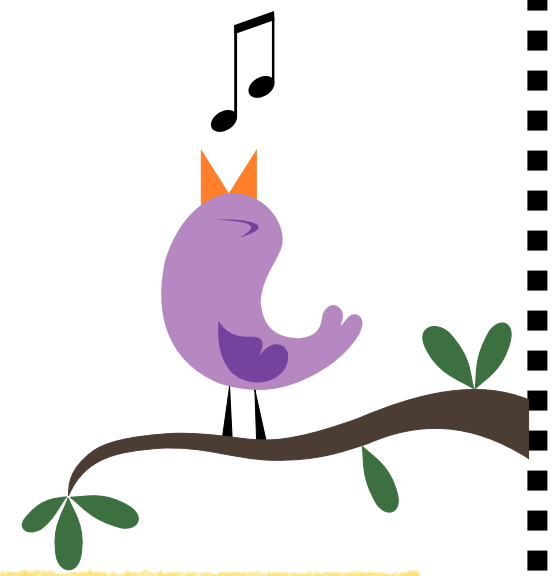

MPU24021
KELAB/ PERSATUAN

BAHASA JERMAN
BAHASA MANDARIN
FOTOGRAFI
BAHASA INGGERIS

DIPLOMA KEJURUTERAAN AWAM (DKA)
DIPLOMA KEJURUTERAAN MEKANIKAL (DKM)
DIPLOMA KEJURUTERAAN ELEKTRIK DAN ELEKTRONIK (DEE)
DIPLOMA KEJURUTERAAN ELEKTRONIK KOMUNIKASI (DEP)
DIPLOMA AKAUNTANSI (DAT)
DIPLOMA SAINS KESETIAUSAHAAN (DSK)

MPU24051
SUKAN 2

DIPLOMA TEKNOLOGI MAKLUMAT
(DIT)
DIPLOMA PENGAJIAN PERNIAGAAN
(DPM)

CATUR
BADMINTON
PING PONG

MPU24XX1
BADAN BERUNIFORM 2

MPU24261
PISPA 2

DIPLOMA TEKNOLOGI MAKLUMAT
(DIT)
DIPLOMA PENGAJIAN PERNIAGAAN
(DPM)

MPU24XX1
BADAN BERUNIFORM 2

DIPLOMA KEJURUTERAAN AWAM (DKA)
DIPLOMA KEJURUTERAAN MEKANIKAL (DKM)
DIPLOMA KEJURUTERAAN ELEKTRIK DAN ELEKTRONIK (DEE)
DIPLOMA KEJURUTERAAN ELEKTRONIK KOMUNIKASI (DEP)
DIPLOMA AKAUNTANSI (DAT)
DIPLOMA SAINS KESETIAUSAHAAN (DSK)

MPU24761
PENGAKAP KELANA 2
MPU24801
PANDU PUTERI 2